

COMUNE DI VEGLIE  
Provincia di Lecce

PROGRAMMA INTEGRATO DI RIGENERAZIONE URBANA  
Delibera C.C. n. 51 del 13/11/2013

Intervento:  
AMBITO URBANO 4a - AREA VIA BOSCO EX ALASKA  
RECUPERO URBANO DEL COMPLESSO  
INDUSTRIALE EX ALASKA: REALIZZAZIONE DI UN  
FABBRICATO COMMERCIALE M2, LOCALI  
COMMERCIALI E FABBRICATI RESIDENZIALI

Committenti:  
B&G s.r.l.  
ICS s.r.l.  
Progettista:  
Ing. Claudio FRANCO

Oggetto:  
- FABBRICATO COMMERCIALE MEDIA STRUTTURA DI VENDITA  
- FABBRICATO COMMERCIALE E RESIDENZIALE "B" e "C"  
- PIANTE, PROSPETTI E SEZIONI

Data	Scala	Elaborato
Marzo 2017	1:200	Tav. 6
Revisione	Data	Descrizione
001	nov. 2018	Modifiche derivanti dal tavolo socio-politico

Ing. Claudio Franco - via Leverano, 7 - Veglie (LE) 0832 968826 cell. 3939584531 -  
email:claudiofranco@libero.it - P.I. 02197631209 - C.F. FRNCLD68H13L711G

FABBRICATO COMMERCIALE MEDIA STRUTTURA DI VENDITA - M2

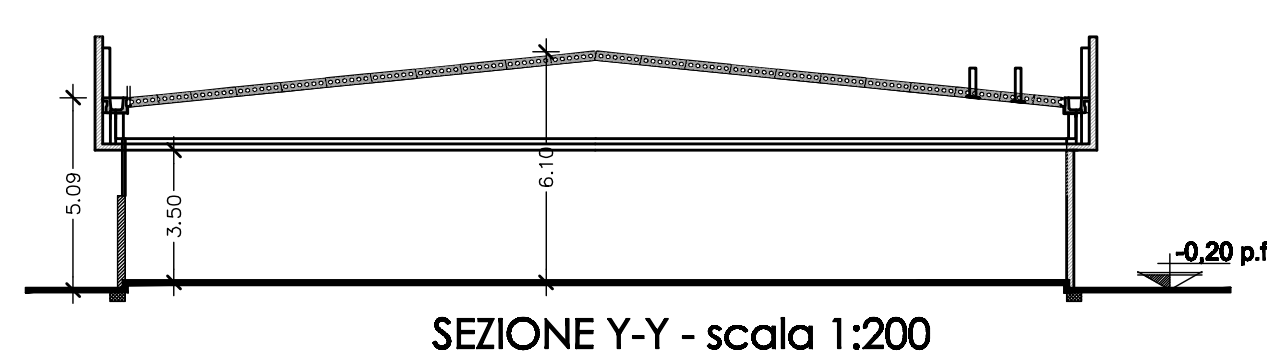
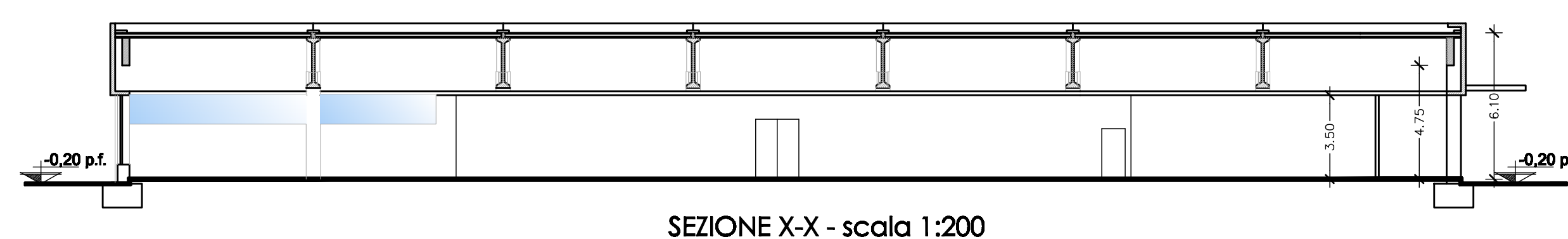
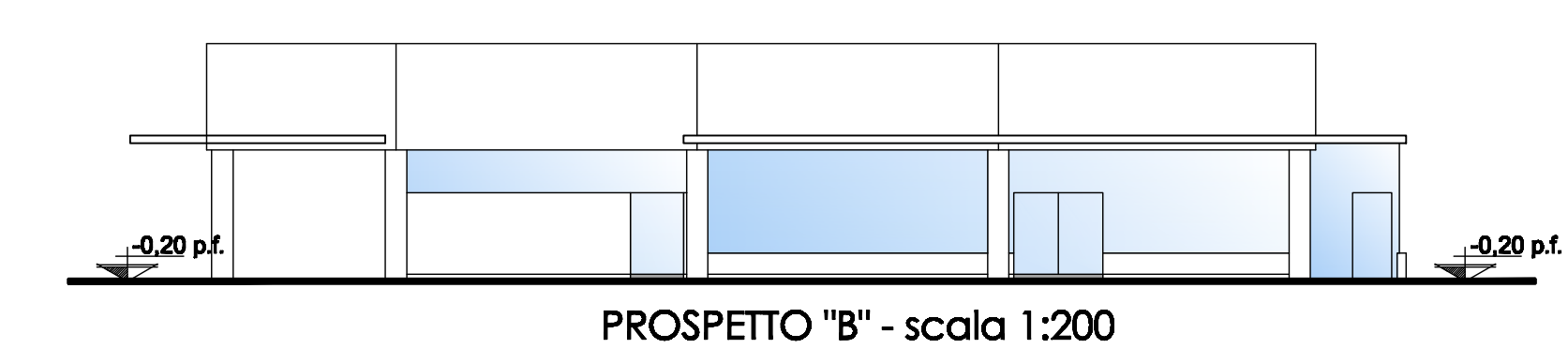
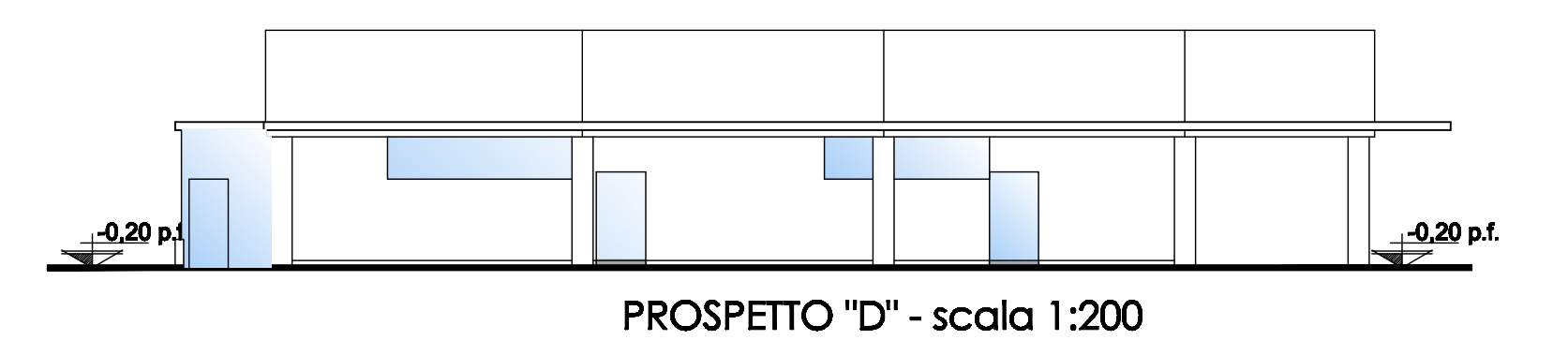
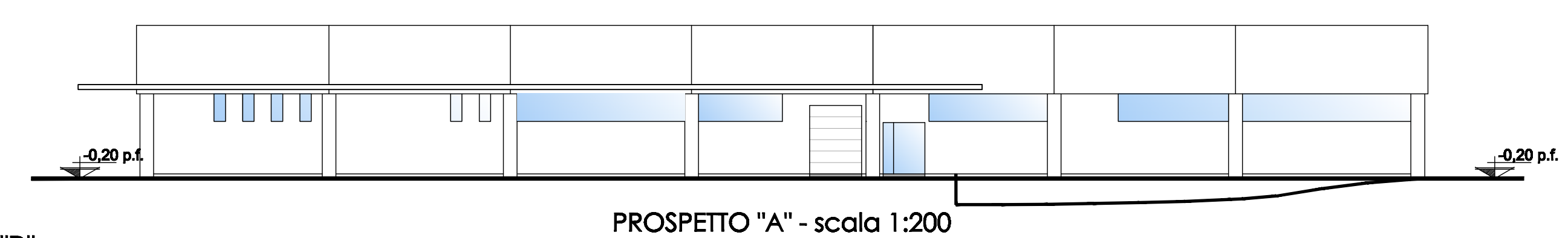
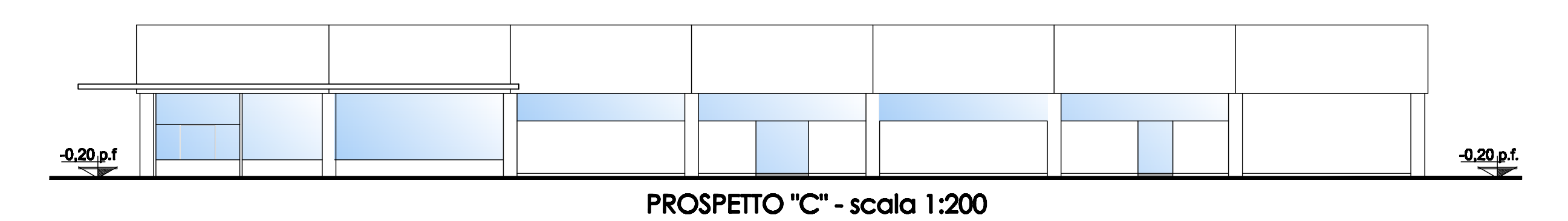
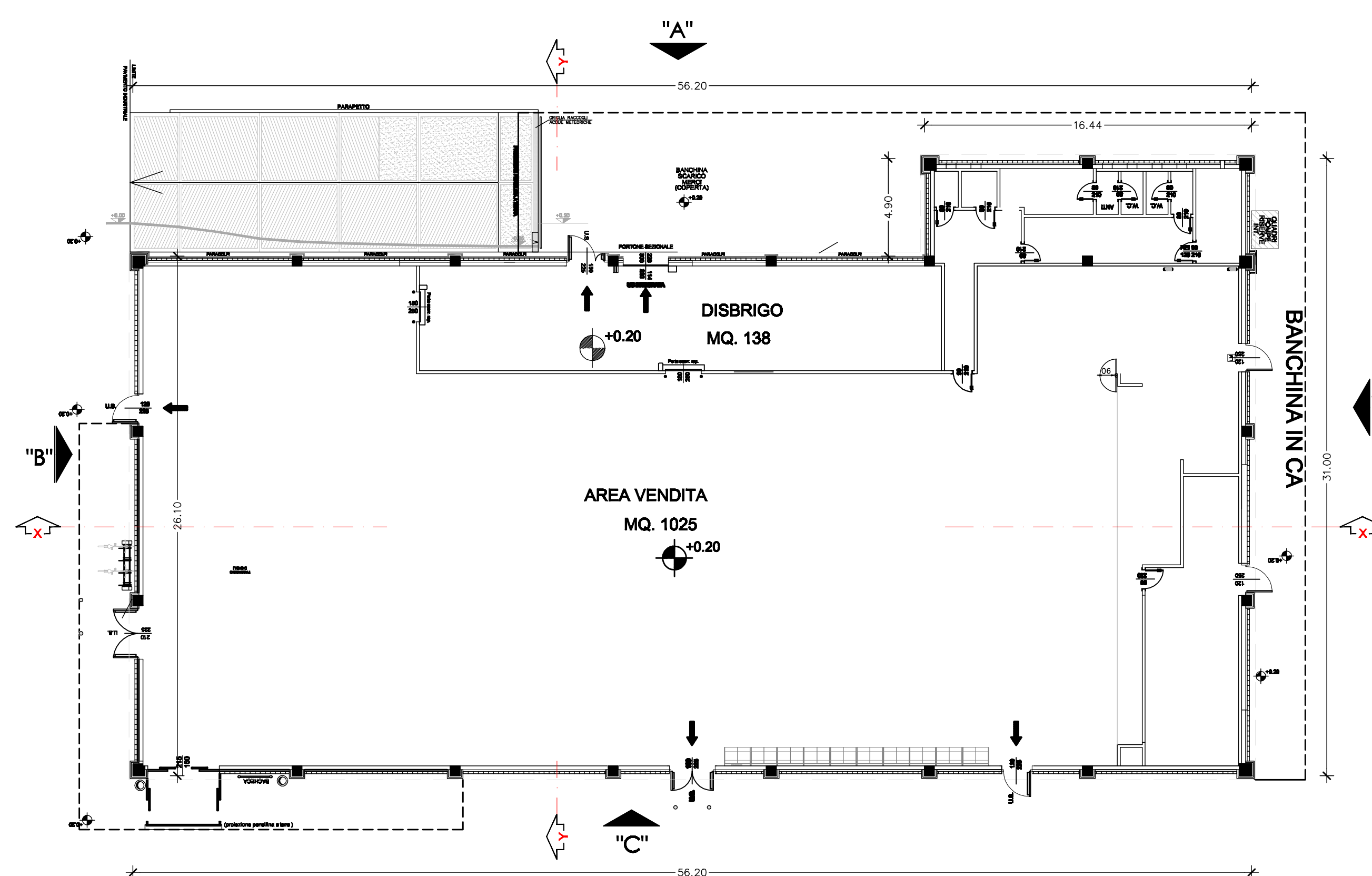

FABBRICATI "B" e "C" - COMMERCIALE E RESIDENZIALE

