

COMUNE DI VEGLIE

PROVINCIA DI LECCE

VERIFICA DI ASSOGGETTABILITA' A VALUTAZIONE AMBIENTALE STRATEGICA NELL'AMBITO DEL PROGETTO DI COMPLETAMENTO DELLA ZONA P.I.P. TROALI DI INIZIATIVA PRIVATA

TAV. 7

**PIANO DI BACINO PER L'ASSETTO
IDROGEOLOGICO (PAI) aggiornato al 19/11/2019**

scala 1:10.000

Committenti:

F.LLI PANARESE S.R.L.
PANARESE CALCESTRUZZI S.A.S. DI
PANARESE LUIGI & C.
Zona Artigianale Troali
73010 - VEGLIE (LE)

Il tecnico:

Ing. Gianluca TOMMASI

Data: Giugno 2021

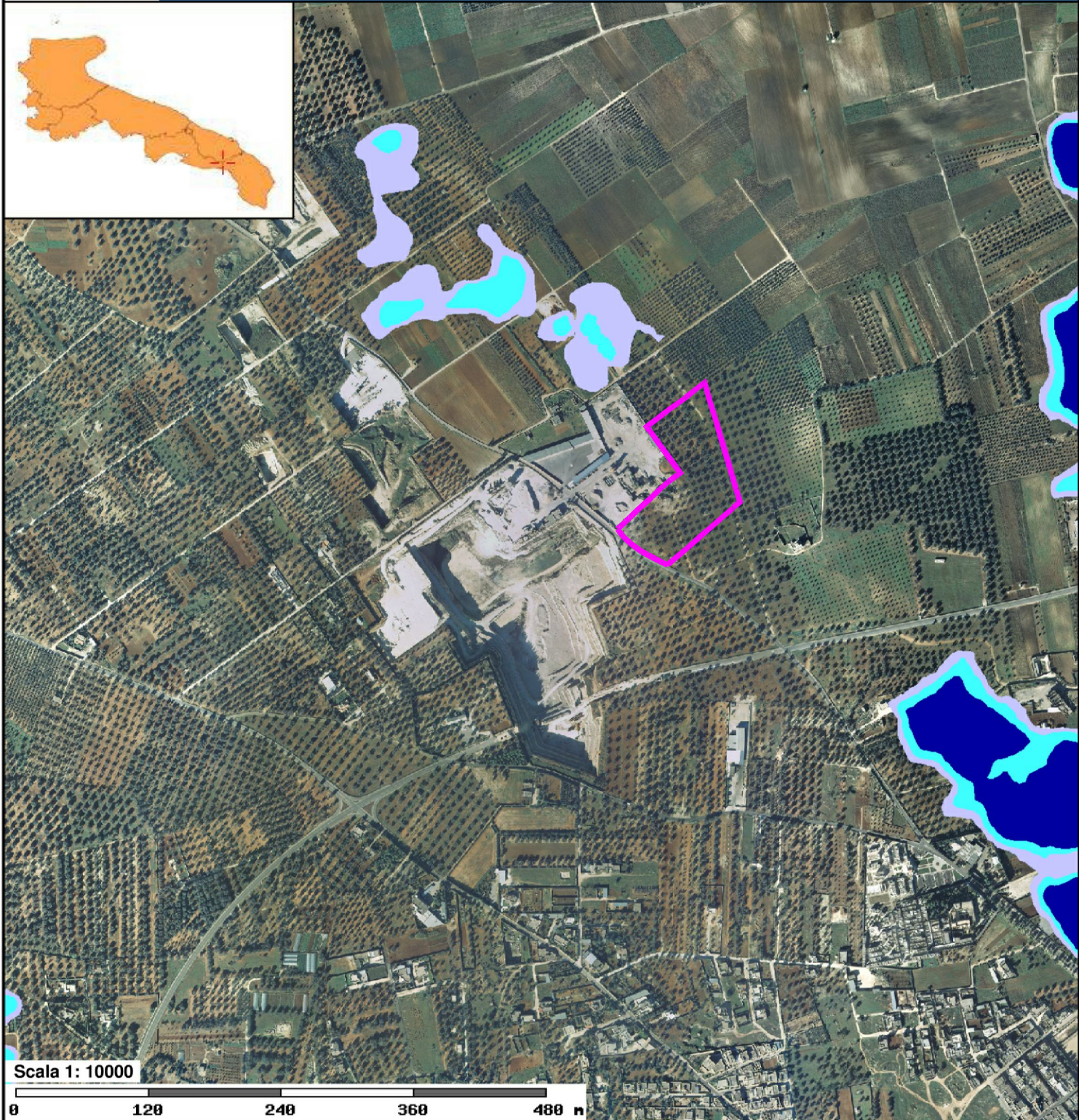

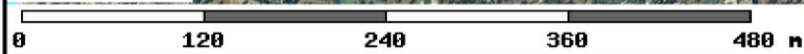

Scala 1: 10000





Pericolosità e Rischio

Peric. Geomorf.

-  media e moderata (PG1)
-  elevata (PG2)
-  elevata (PG3)

Peric. Idraulica

-  bassa (BP)
-  media (MP)
-  alta (AP)

Rischio

-  R1
-  R2
-  R3
-  R4

Cartografia di base

-  Sito di progetto