

COMUNE DI VEGLIE

PROVINCIA DI LECCE

**VERIFICA DI ASSOGGETTABILITA' A
VALUTAZIONE AMBIENTALE STRATEGICA
NELL'AMBITO DEL
PROGETTO DI COMPLETAMENTO DELLA
ZONA P.I.P. TROALI DI INIZIATIVA PRIVATA**

TAV. 5

PPTR (approvato)
STRUTTURA ANTROPICA E STORICO-CULTURALE
STRALCIO DELLA TAVOLA 6.3.1:
COMPONENTI CULTURALI E INSEDIATIVE

Committenti:
F.LLI PANARESE S.R.L.
PANARESE CALCESTRUZZI S.A.S. DI
PANARESE LUIGI & C.
Zona Artigianale Troali
73010 - VEGLIE (LE)

Il tecnico:
Ing. Gianluca TOMMASI

Data: Giugno 2021

LEGENDA:

Beni paesaggistici

- Immobili e aree di notevole interesse pubblico
- Zone gravate da usi civici validate
- Zone gravate da usi civici
- Zone di interesse archeologico

Ulteriori contesti paesaggistici

- Città consolidata
- Testimonianze della stratificazione insediativa:
 - a) Siti interessati da beni storico-culturali
 - b) Aree appartenenti alla rete dei tratturi
 - c) Aree a rischio archeologico
- Area di rispetto delle componenti culturali e insediative
- Paesaggi rurali

SITO DI PROGETTO

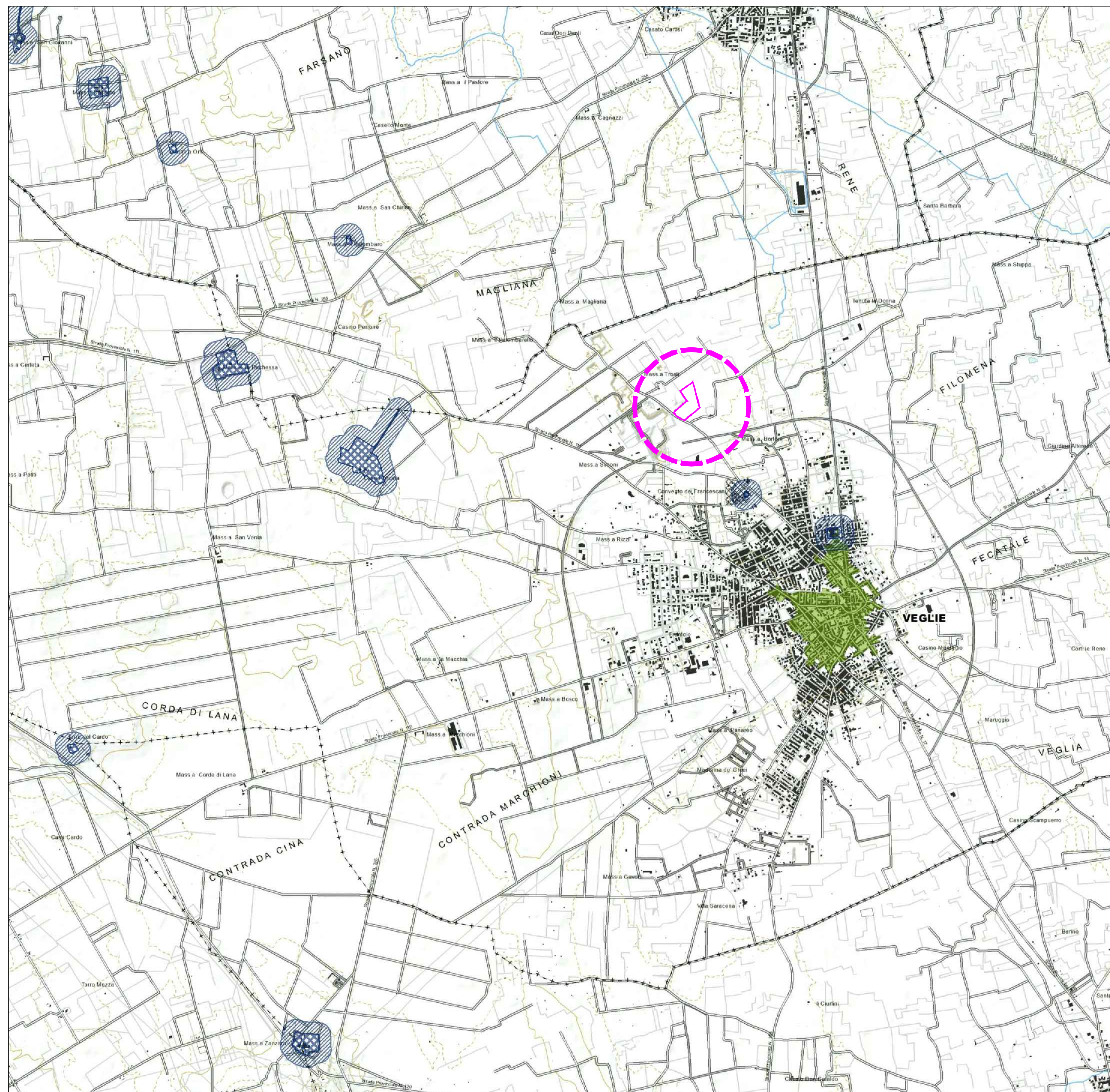

**STRALCIO DELLA TAVOLA 6.3.1:
COMPONENTI CULTURALI E INSEDIATIVE - scala 1: 25.000**



DETTAGLIO - scala 1: 10.000