

# Provincia di Lecce



**Oggetto:**  
"Intervento per l'incremento degli standard di sicurezza e l'adeguamento funzionale delle Strade Provinciali Rete Nord (Est-Ovest)" - Progetto esecutivo per la realizzazione di una rotonda sull'intersezione della Circonvallazione di Veglie con via Troali e via Convento

## PERIZIA DI VARIANTE E SUPPLETIVA

**Progettista: ATP: RETE NORD**  
*Ing. Lamberto Pompucci*

*Geom. Pompilio Perrino*

*Geom. Gianni Grasso*

**Responsabile del Procedimento:**  
*Dott. Ing. Dario Corsini*

**Direttore dei Lavori:**  
*Geom. Cosimo Leuzzi*

**Impresa Esecutrice**  
*Basento Scavi S.r.l.*

Tavola:  
**VAR.10**

PLANIMETRIA SU CATASTALE  
PLANIMETRIA SU CATASTALE CON INDICAZIONE  
DELLE AREE E DELLE DITTE DA ESPROPRIARE

Scala:  
1:2000  
1:1000

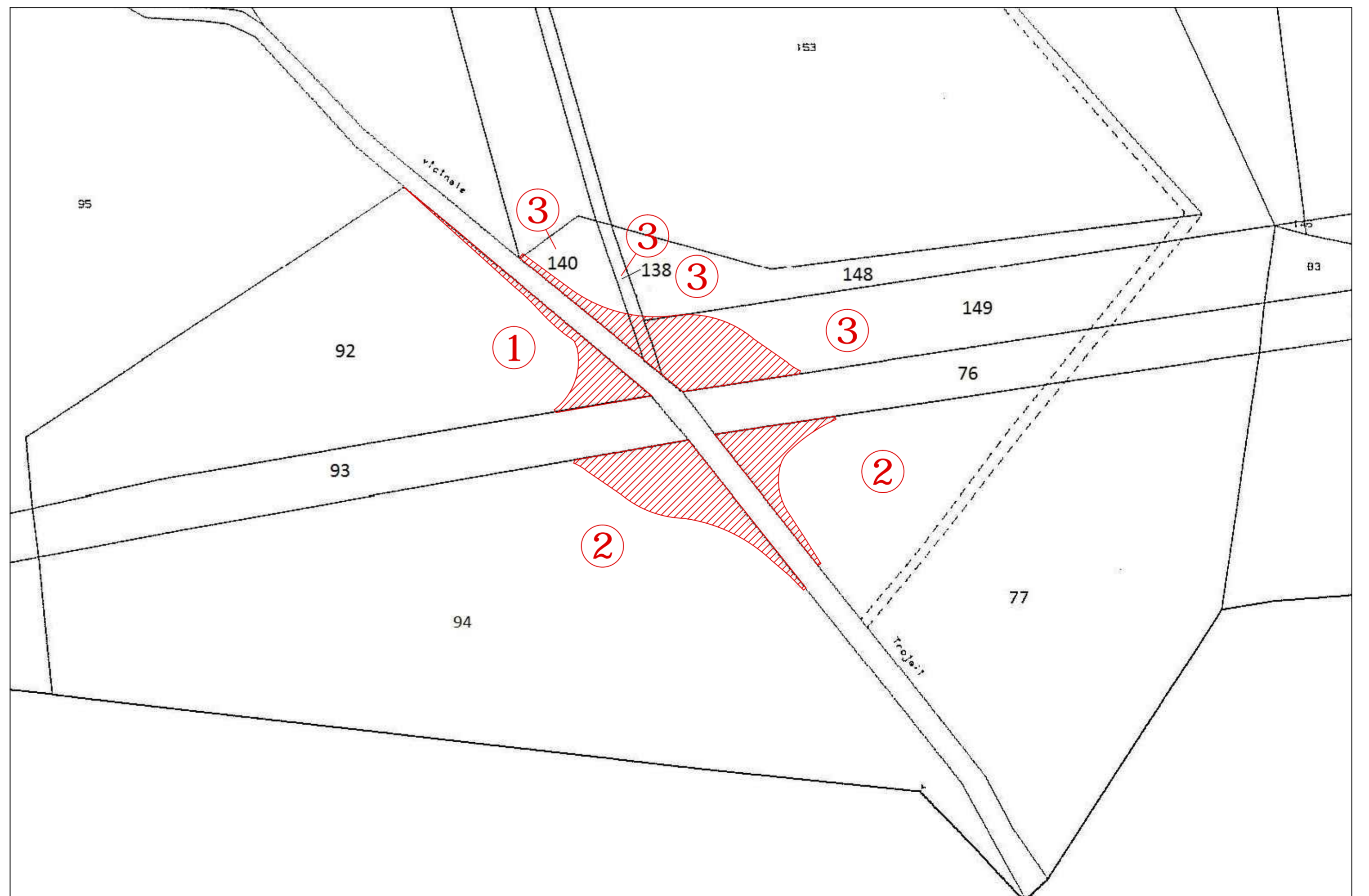
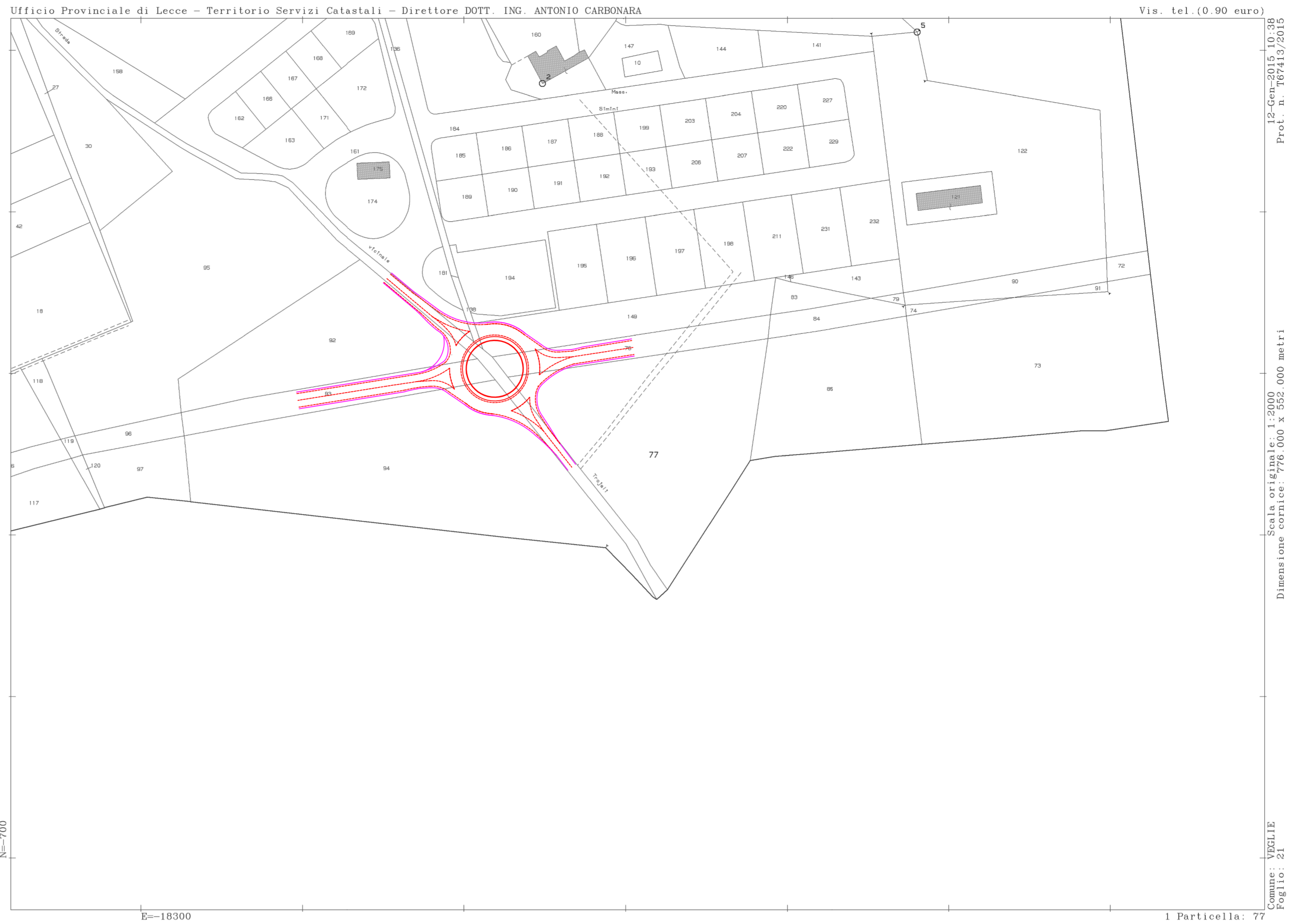

Comune di Veglie fg. 21